ERFOLGSBÜRO
ALEXANDER DILLY

LexWARE
VOR ORT

Aufschlauen zu den Versionen 2024!

HERZLICH WILLKOMMEN

ERFOLGSBÜRO
ALEXANDER DILLY

LEXWARE VOR ORT

Veranstalter

ERFOLGSBÜRO
ALEXANDER DILLY

Erfolgsbüro Dilly

Lexware Gold Partner

Zülpicher Str. 305

50937 Köln

GOLD
LEXWARE
PARTNER

So-geht-Lexware unser YouTube-Kanal

Testen Sie lexoffice!

lexoffice
BUSINESS
PARTNER

Referent:

Alexander Dilly
Bachelor of Arts
Bilanzbuchhalter (IHK)

Erfolgsbüro
Frau Maria Weigandt
Zülpicher Str. 305
50937 Köln

Telefon 0221 / 941 8882

info@erfolgsbuero.de

www.erfolgsbuero.de

cobra®
SALES PARTNER

EXKLUSIVER
PARTNER
von
HAUFE.

Angebote und Services rund um Lexware

ERFOLGSBÜRO
ALEXANDER DILLY

Beratung – Training - Schulungen

- ✓ Buchhaltung und Lohn & Gehalt
- ✓ Reisekosten & Fehlzeiten
- ✓ Faktura & Warenwirtschaft
- ✓ Hausverwaltung

Angebote

- ✓ **Lexware** und **Haufe** über uns **günstiger!**
- ✓ Lexware – vor – Ort auch im Juni!
- ✓ **Testzugänge** für Lexware und lexoffice!

Referent:

Alexander Dilly
Bachelor of Arts
Bilanzbuchhalter (IHK)

Erfolgsbüro
Frau Maria Weigandt
Zülpicher Str. 305
50937 Köln

Telefon 0221 / 941 8882
info@erfolgsbuero.de
www.erfolgsbuero.de

GOLD LEXWARE PARTNER

Lexware faktura+auftrag
Lexware warenwirtschaft & handwerk

Neuerungen in den Versionen 2024

Prüfbescheinigungen für Lexware warenwirtschaft pro/premium 2023

Kriterien:

- ✓ IDW PS 880 „Die Prüfung von Softwareprodukten“, Stand: Januar 2022,
- ✓ IDW RS Fachausschuss für Informationstechnologie 1 (FAIT), Stand: 24. September 2002, (IDW = Institut der Wirtschaftsprüfer)
- ✓ die sich auf die Ordnungsmäßigkeit der Buchführung beziehenden handelsrechtlichen Vorschriften der §§ 238 ff. HGB,
- ✓ GoBD [vgl. Bundesministerium der Finanzen: Grundsätze zur ordnungsmäßigen Führung und Aufbewahrung von Büchern, Aufzeichnungen und Unterlagen in elektronischer Form sowie zum Datenzugriff (GoBD), vom 28. November 2019].

Unter: HSC_Testat@haufe-lexware.com kann die Prüfbescheinigung angefordert werden, unter Angabe des Produktes, der Kundennummer bzw. des Lexware Partners, sowie der Kontaktdaten.

U.a. wurden folgende Themen umgesetzt:

In allen Versionen (auch Lexware faktura+auftrag):

- ✓ E-Mailversand über Simple Mail Transfer Protocol (SMTP)
- ✓ Weitere Optimierungen E-Mailversand wie z.B. E-Mailadressen aus optionalen Anschriften (Pro/Premium), Absenderadresse auswählbar bei Outlook-Übergabe, Verwendung von Vorlagen
- ✓ Erfassung von Nullsteuerpositionen (im Rahmen Photovoltaik)

Nur Pro/Premium/Handwerker Versionen:

- ✓ Anhängen von Artikeldokumenten in der Stapelverarbeitung beim E-Mailversand (premium)
- ✓ DHL-Exportdatei kann erzeugt werden
- ✓ Tags werden beim Excel-Export im Klartext exportiert
- ✓ Notizen können im Anzeigemodus im Beleg direkt bearbeitet werden

Rechnung Nr. 12008

Vielen Dank für Ihren Auftrag.

Pos	Menge		Text	Einzelpreis EUR	Gesamtpreis EUR
1	100,00	Stück	Kabelbinder 223x7,6 mm farblos Edelstahlzunge, Polyamid 6.6, farblos, nicht UV stabilisiert, Betriebstemperatur -40° C bis +85° C. Flammwiderstand UL Busch-Nema-Steckdose, 2P	26,80	26,80
2	1,00	Stück	Schuko-Steckdose 10/16 A, 250 V anthrazit "mit Beschriftungsfeld, Kinderschutz und Symbol, Beschriftungsfeld EDV" ist beigefügt.	8,40	8,40
3	1,00	Stück	Balkonkraftwerk	699,00	699,00
4	5,00	Stück	Batterie Varta, Mono-Zellen 1,5 V Varta, Mono-ZellenLonglife Extra Batterie , 2er Set1,5 VTyp: Mono (Typ D)	1,80	9,00
Gesamt Netto					743,20
zzgl. 0,00 % USt. auf				734,20	0,00
zzgl. 19,00 % USt. auf				9,00	1,71
Gesamtbetrag					**744,91**

Informationen Lexware warenwirtschaft/handwerk premium

Kassenmodul

Ab **1. Januar 2024** werden die Pflichtangaben auf den Kassenbons erweitert. Sowohl die Seriennummern des elektronischen Aufzeichnungssystems als auch des Sicherheitsmoduls müssen dann auf den Kassenbons angegeben werden. Auch der Prüfwert und der fortlaufende Signaturzähler müssen ab 2024 auf den Bons stehen.

- ✓ gesetzliche Anforderungen erfüllt (schon in Version 2023)

Hinweis! Die EFR-Version (Middleware von EFSTA) sollte auf dem aktuellen Stand sein.

Die aktuelle und für Ihr Lexware Produkt freigegebene Version finden Sie unter: https://www.lexware.de/lexware-kasse/so-gehts/

Weitergehende Informationen finden Sie im Bundesgesetzblatt und im Anwendungserlass.

Neu in Lexware faktura+auftrag plus 2024

DHL-Export: Sendungsdatenexport für den Paket-Versand mit DHL

- ✓ DHL-Export in csv-Datei
- ✓ Komfortables einlesen in das DHL-Geschäftskundenportal

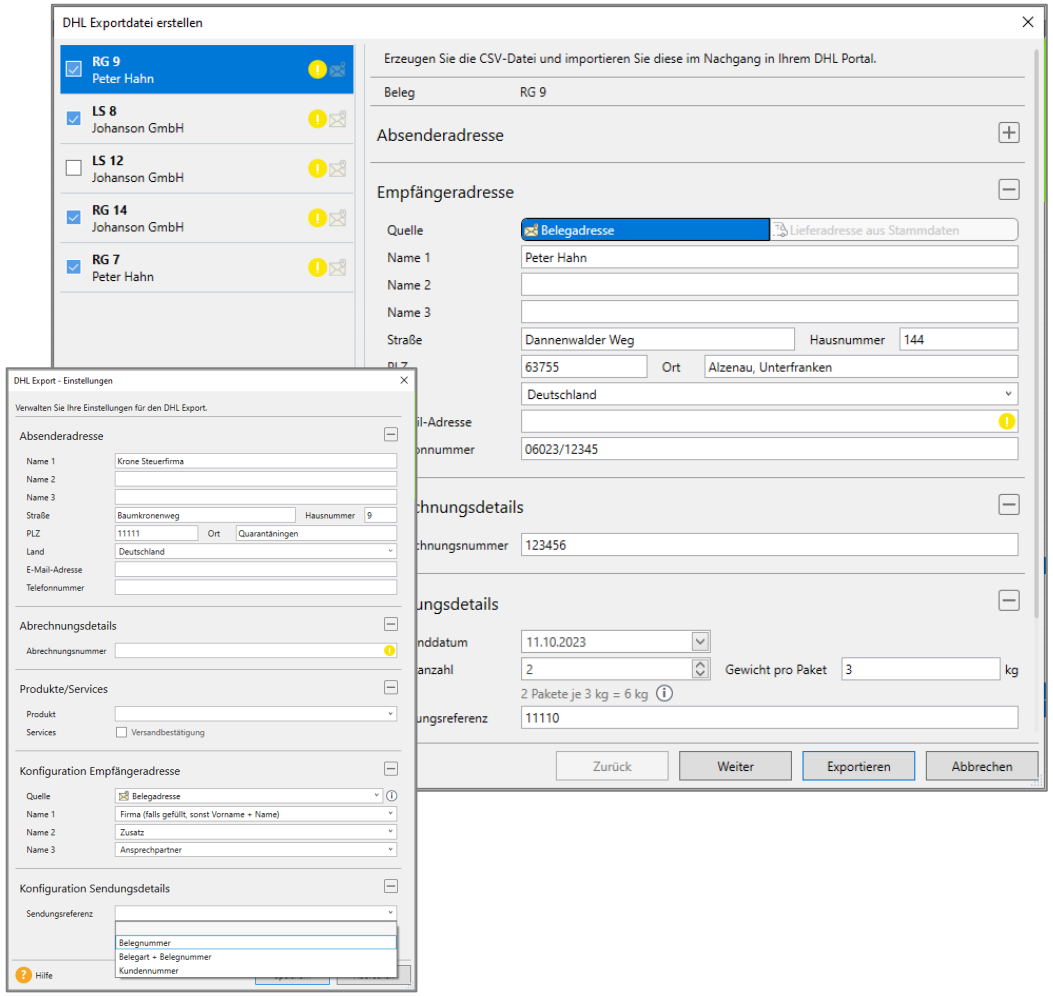

Weitere Informationen finden Sie hier:
https://www.lexware.de/support/faq/faq-beitrag/000031423/

Lexware faktura+auftrag/plus 2024

Erweiterung - Kunden-/Lieferantenstammdaten

- ✓ Ab sofort kann das Feld 'Webseite' in den Stammdaten befüllt werden.
- ✓ Auf den Detail-Seiten in der Kunden-/Lieferantenansicht ist die Webseite ebenfalls vorhanden und per Link direkt aufrufbar
- ✓ Das Kunden-/Lieferanten-Stammdatenblatt wurde
  erweitert um die Angabe der Webseite
- ✓ Der Export/Import ist ebenfalls um das Feld erweitert worden

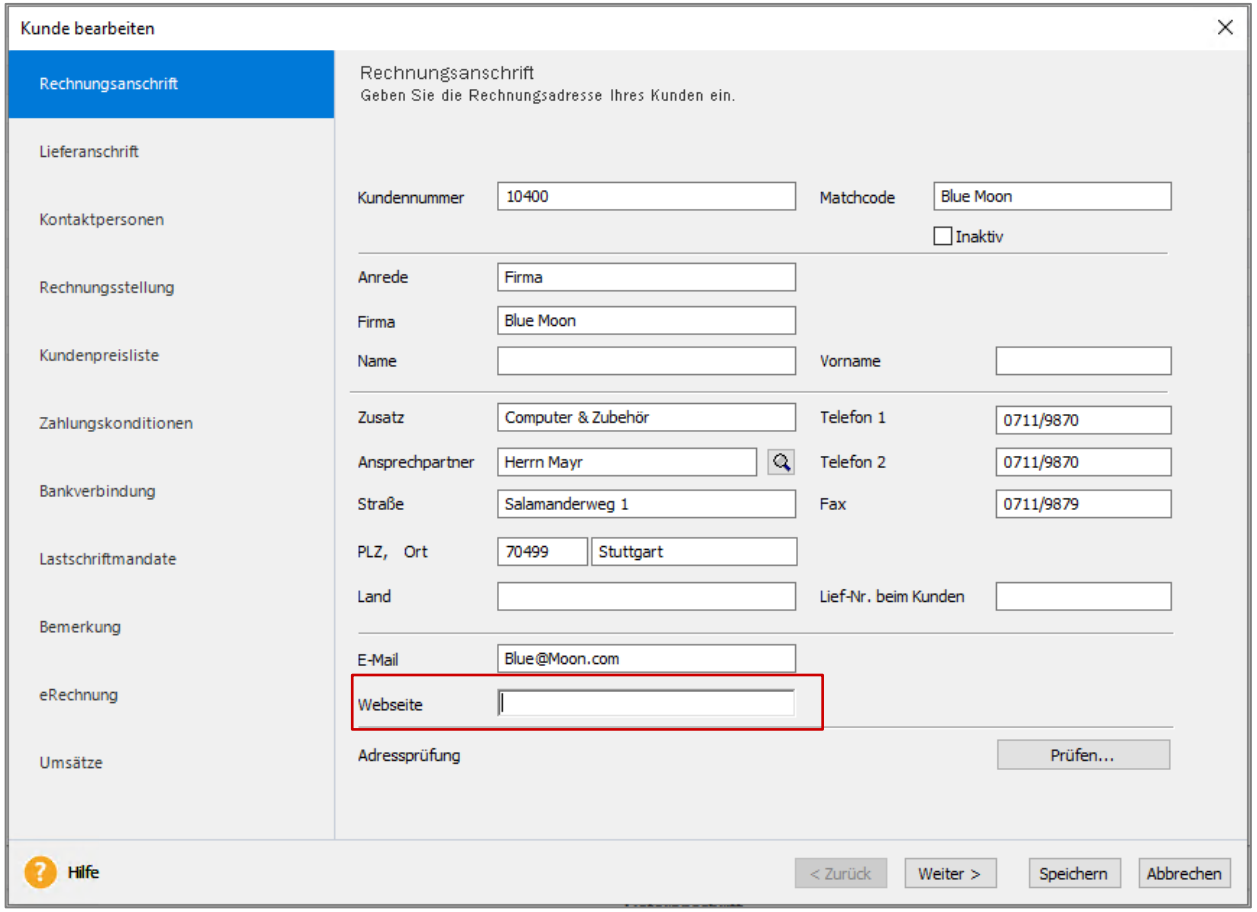

Neuerungen Lexware warenwirtschaft/handwerk plus/pro/premium

Zusätzliche Erweiterungen DHL Export aus Kundenrückmeldungen

- ✓ Abweichende Anschriften in den Export übernehmen
- ✓ Bevorzugte Anschrift vorbelegen
- ✓ Optische Optimierungen

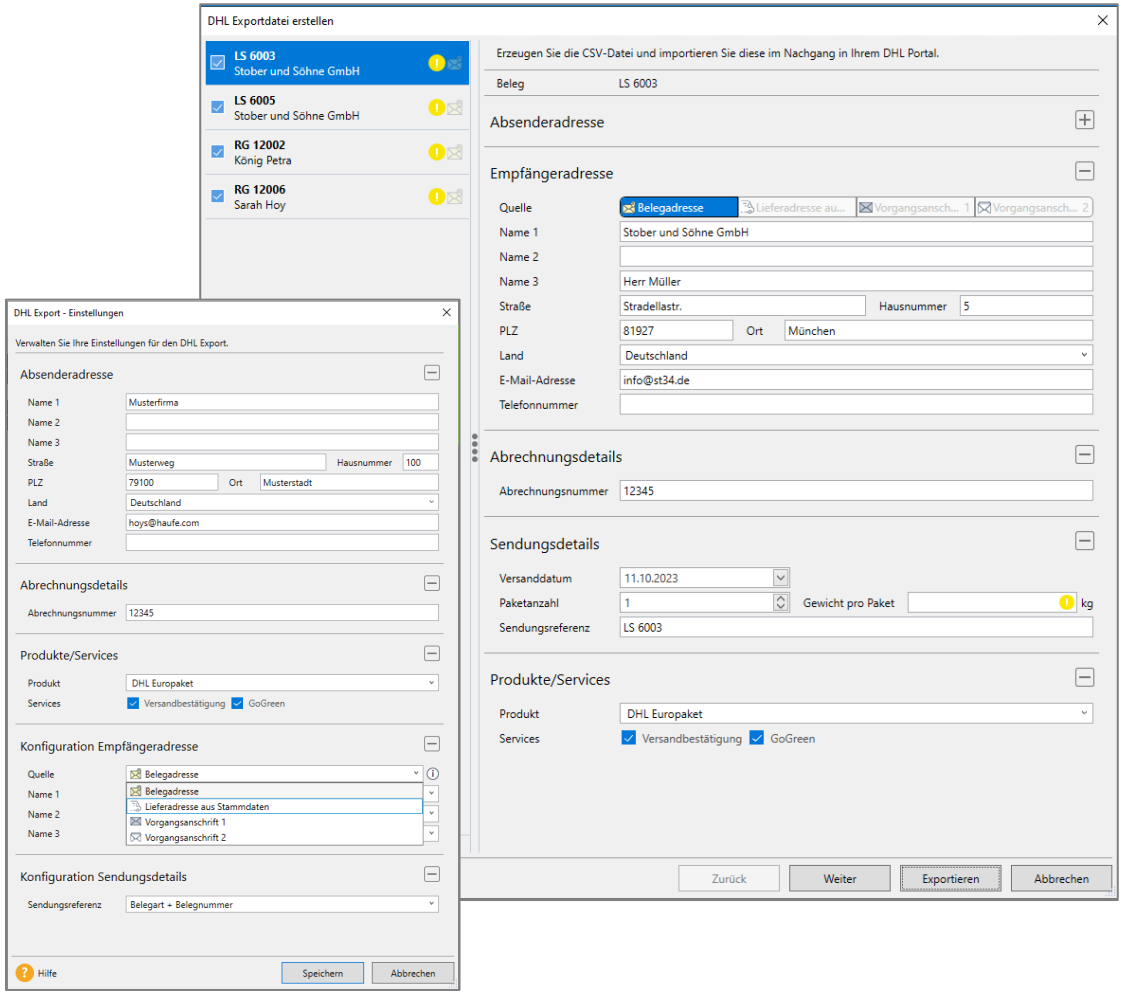

Neuerungen Lexware warenwirtschaft/handwerk plus/pro/premium

Überarbeitung des Statistikmoduls

- ✓ Aufruf der Statistik direkt über die Hauptnavigation oder wie bisher über Extras/Statistik
- ✓ Statistik wird in eigenem Fenster dargestellt
- ✓ **Flexible Darstellung** aufgrund der **Spaltenauswahl**
- ✓ ***Warengruppenauswertungen*** sind ebenfalls möglich
- ✓ Zusätzliche **Ausgabe-/Exportmöglichkeiten**
- ✓ Feedback gern über Feedbackfunktion am Dialog

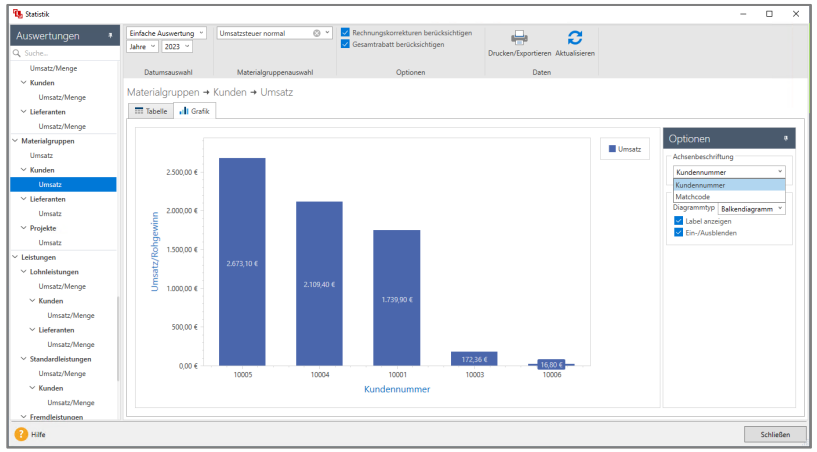

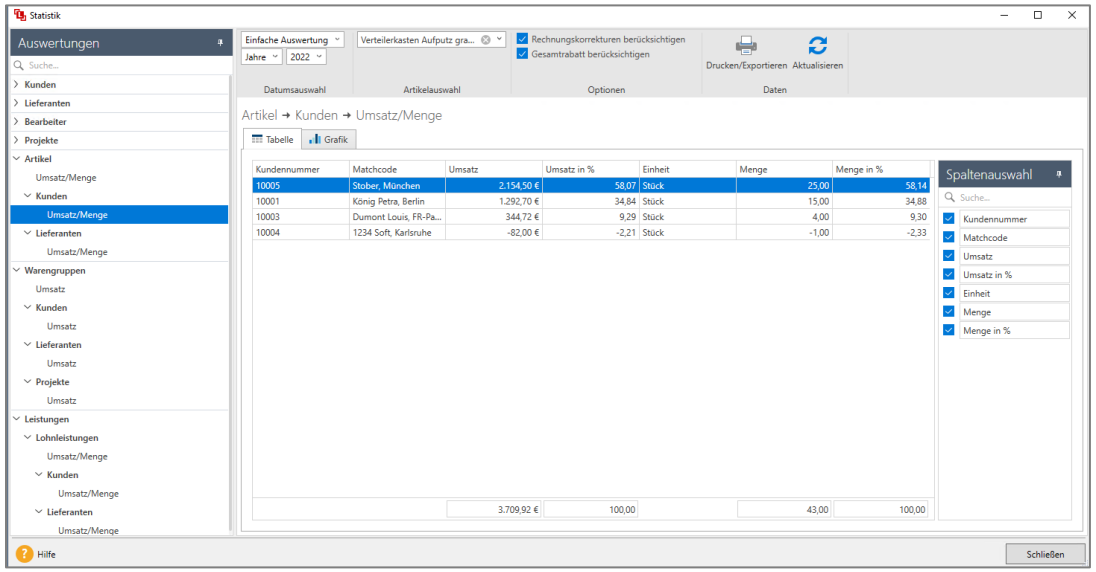

Neuerungen Lexware warenwirtschaft/handwerk plus/pro/premium

Erweiterung GOBD-Protokollierung

- ✓ Das Setzen der Checkbox 'Arbeitskosten getrennt ausweisen‘ im Kundenassistenten, wird zukünftig bei der GOBD-Protokollierung berücksichtigt.
- ✓ GOBD = Grundsätze zur ordnungsmäßigen Führung und Aufbewahrung von Büchern, Aufzeichnungen und Unterlagen in elektronischer Form.

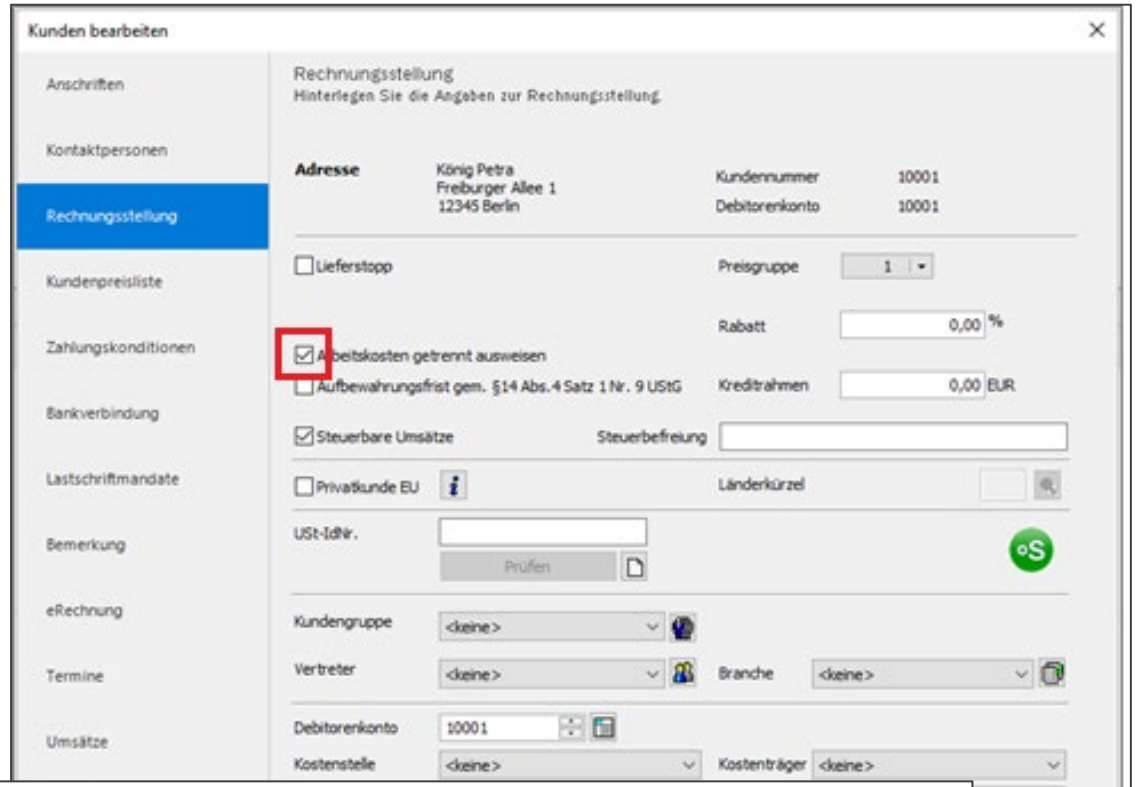


```
Datum;Zeit;Benutzer;Vorgang;Kategorie;Info;Alter Eintrag;Neuer
Eintrag;Zuordnung1;Zuordnung2;Zuordnung3;Zuordnung4;Zuordnung5

11.10.2023;11:25:21;Supervisor;neu;Auftragsassistent;Beleg;;;L
S 6005;;;;
11.10.2023;12:55:28;Supervisor;geändert;Kundendaten;Arbeitskos
ten getrennt ausweisen;0;1;10001;;;;
```

Weitere Optimierungen in Pro/Premium/Handwerk plus

- ✓ Neuer Bereich 'Dokumente Inventurauswertungen' - gedruckte Inventurbelege erscheinen in einer Liste und sind aufrufbar
- ✓ Beim Buchungsdatenexport werden die Kassenabschlüsse aller Kassen berücksichtigt, unabhängig davon, von welchem Rechner der Export durchgeführt wurde (Änderung zum bisherigen Verhalten!)
- ✓ Performanceoptimierungen

Gesetzliche Themen

Getting ready for ViDA (VAT in the Digital Age)

B2B Umsätze DE Inland (Stand 20.10.2023 – derzeit in Diskussion)

Def. USTG	Elektronische Rechnung > 250,00 EUR	Sonstige Rechnung			
Datum	EN16931 konform mit CII / UBL (XRechnung, ZUGFeRD)	Papier-Rechnung	Sonstige Rechnung im elektronischen Format		
			PDF	EDI-Format (EU-COM 1994)	Anderes strukturiertes Format (iDOC, inHouse)
Bis 31.12. 2024	Zustimmung des Empfängers notwendig	erlaubt	Zustimmung des Empfängers notwendig (konkludent)	Zustimmung des Empfängers notwendig	Zustimmung des Empfängers notwendig
01.01. 2025	Erlaubt -> Annahmepflicht für Empfänger!	erlaubt	Zustimmung des Empfängers notwendig	Zustimmung des Empfängers notwendig	Zustimmung des Empfängers notwendig
01.01. 2026		Nicht zulässig	Nicht zulässig		Nicht zulässig
01.01. 2027					
01.01. 2028				Nicht zulässig	

Quelle: Andreas Pelekies, GEFEG, ZUGFeRD Entwicklertage 2023

Getting ready for ViDA (VAT in the Digital Age)

Heute schon in den Lexware Programmen enthalten:

- ✓ Versand von EN16931 konformen E-Rechnungen im Format ZUGFeRD (basic/comfort) oder XRechnung aus Lexware warenwirtschaft/handwerk, sowie Lexware faktura+auftrag

- ✓ Einlesen von EN16931 konformen E-Rechnungen in den Belegeingangskorb in Lexware buchhaltung

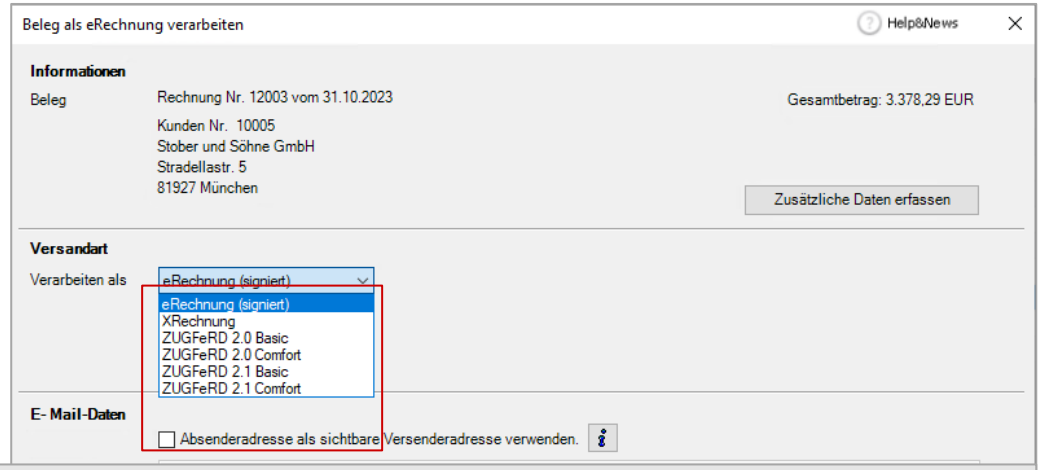

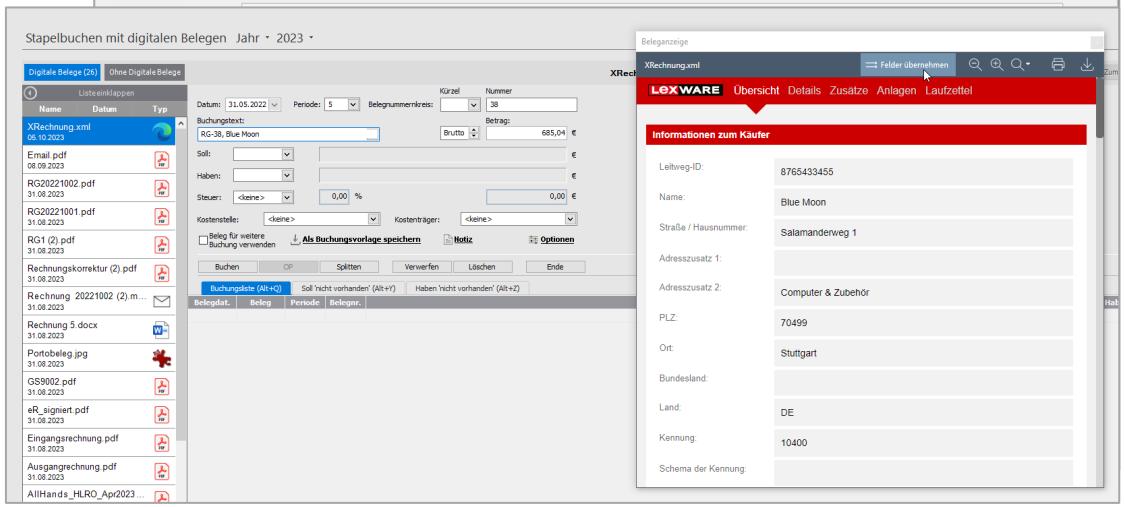

Elektronische Rechnung wird Pflicht: E-Rechnung im Überblick | Steuern | Haufe

Lexware warenwirtschaft /handwerk/faktura+auftrag plus

Erweiterung um ICS2 Daten (Update Januar/Februar 2024)

- ✓ Die Zolltarifnummer (HS-Code) kann im Artikelstamm ergänzt werden
- ✓ Artikel Export/Import wurde erweitert um das Feld 'Zolltarifnummer' (zur Stammdatenpflege)
- ✓ DHL-Export erweitert um notwendige Eingabefelder bei Auswahl Europaket oder Weltpaket (Pflicht bei DHL ab dem 15.02.2024)
- ✓ Anpassung des UPS-Exports (nur Pro/Premium) um notwendige Eingabefelder
- ✓ Keine Erweiterung des GLS-Exports, da GLS ein eigenes Portal für internationale Sendungen hat

Bildquelle: Europäische Komission, Taxation customs

Lexware warenwirtschaft /handwerk – Update Januar/Februar

Statistik Pivotauswertungen

- ✓ Paralleles Arbeiten bei geöffneter Statistik möglich
- ✓ Eigene Abfragen können erstellt und gespeichert und weiteren Usern zur Verfügung gestellt werden
- ✓ Abfragen können als Favoriten markiert werden

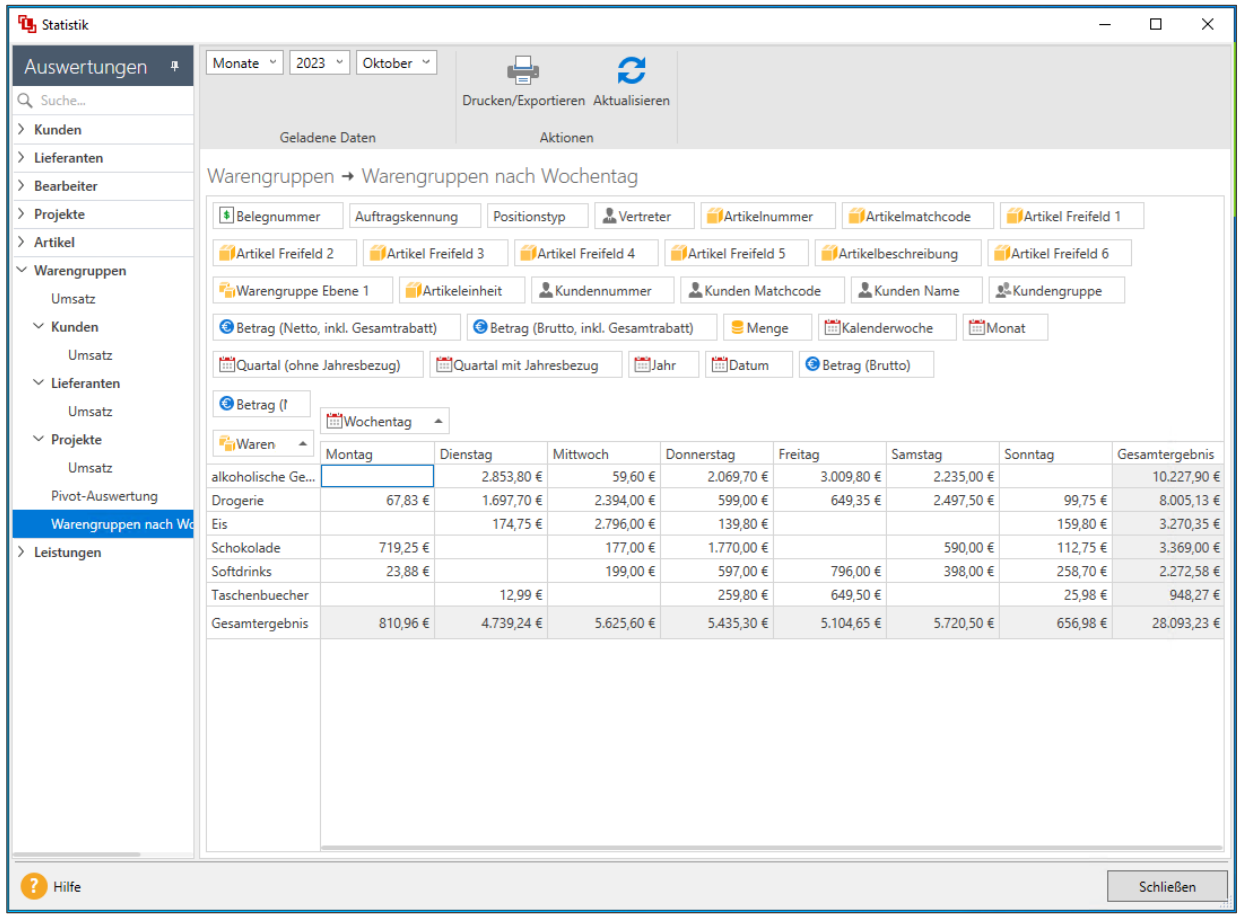

Waren	Montag	Dienstag	Mittwoch	Donnerstag	Freitag	Samstag	Sonntag	Gesamtergebnis
alkoholische Ge...		2.853,80 €	59,60 €	2.069,70 €	3.009,80 €	2.235,00 €		10.227,90 €
Drogerie	67,83 €	1.697,70 €	2.394,00 €	599,00 €	649,35 €	2.497,50 €	99,75 €	8.005,13 €
Eis		174,75 €	2.796,00 €	139,80 €			159,80 €	3.270,35 €
Schokolade	719,25 €		177,00 €	1.770,00 €		590,00 €	112,75 €	3.369,00 €
Softdrinks	23,88 €		199,00 €	597,00 €	796,00 €	398,00 €	258,70 €	2.272,58 €
Taschenbuecher		12,99 €		259,80 €	649,50 €		25,98 €	948,27 €
Gesamtergebnis	810,96 €	4.739,24 €	5.625,60 €	5.435,30 €	5.104,65 €	5.720,50 €	656,98 €	28.093,23 €

Lexware warenwirtschaft /handwerk

Weitere Themen, die kommen werden:

- ✓ Erweiterung der Belegbildübergabe an Lexware buchhaltung um Stornobelege (Januar Update 2024)

- ✓ DATEV Buchungsdatenservice (voraussichtlich mi dem Update April 2024)

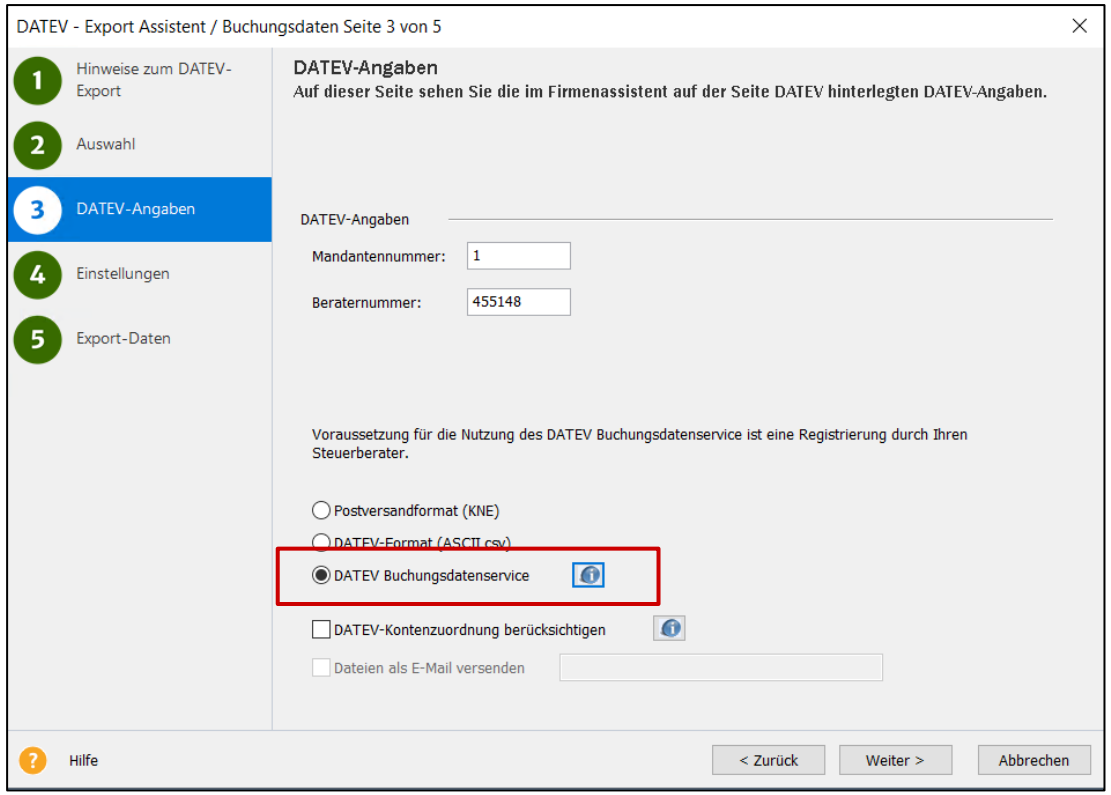

Lexware archivierung

Neues Produkt – mehr Möglichkeiten

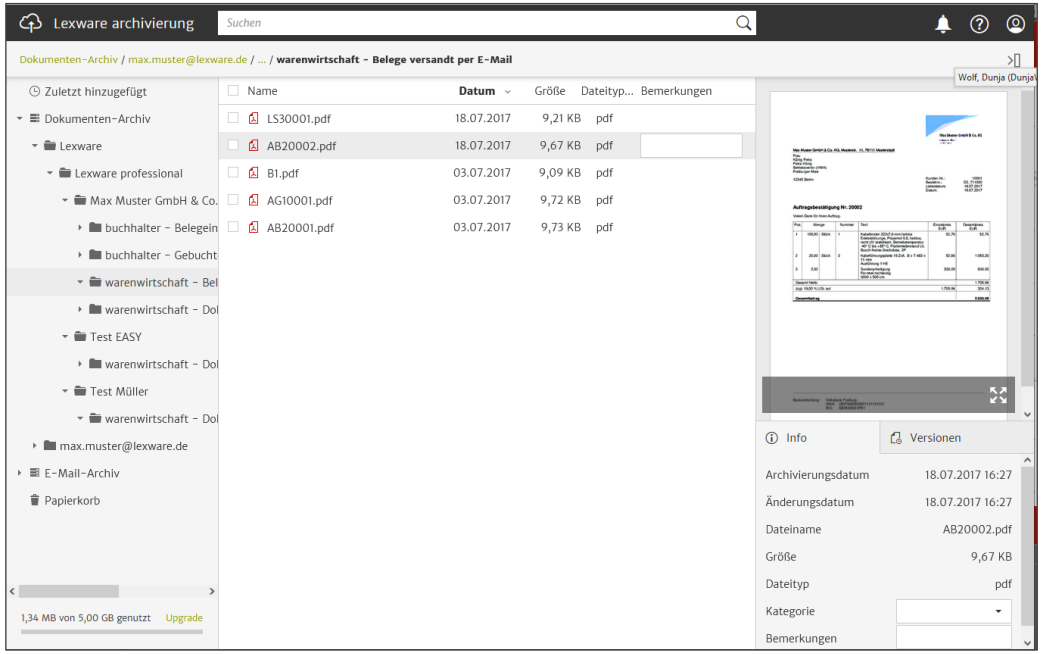

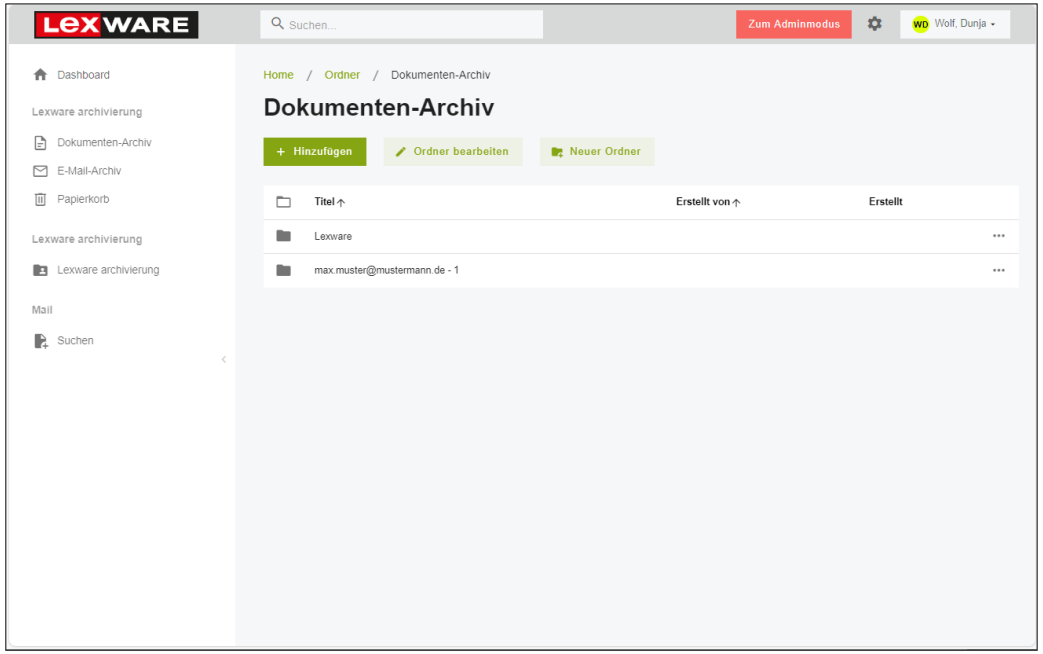

Kunden, die heute schon Lexware archivierung nutzen, werden bzgl. der Migration separat informiert.

Lexware archivierung

Funktionen

- ✓ Dokumente können via Web (per Drag&Drop), sowie über den Archivierungsassistenten archiviert werden
- ✓ Geeignet für Windows und MAC
- ✓ Flexible Ordner-Strukturen - Ordner können umbenannt und neue Ordner im Web Client angelegt werden
- ✓ E-Mail-Archivierung (IMAP)
- ✓ Dokumente suchen mit zusätzlichen Filtermöglichkeiten
- ✓ GoBD konform archivieren
- ✓ Rechte System & Benutzer Verwaltung

Für alle Lines Basis, Plus, Pro und Premium Versionen, aber auch als eigenständiges Produkt verwendbar.

Technik / Übergreifende Themen

Neuerungen in den Versionen 2024 und Ausblick

Blick auf die Setup-Statistik

Bei über 1.000.000 Installationsvorgängen* der Version 2023 verliefen **99% der Installation fehlerfrei**!

	Erstinstallation		**Patch-Installation**	
Produkt	Erfolg % Voll Inst	Fehler % Voll Inst	Erfolg % Patch Inst	Fehler % Patch Inst
Gesamt Std / Plus	98,60%	1,40%	99,49%	0,51%
Gesamt Plus/Pro/Premium	98,54%	1,46%	98,98%	1,02%
Gesamt	**98,58%**	1,42%	**99,37%**	0,63%

* Quelle: Installationsreports

Entwicklung der Betriebssystemverteilung

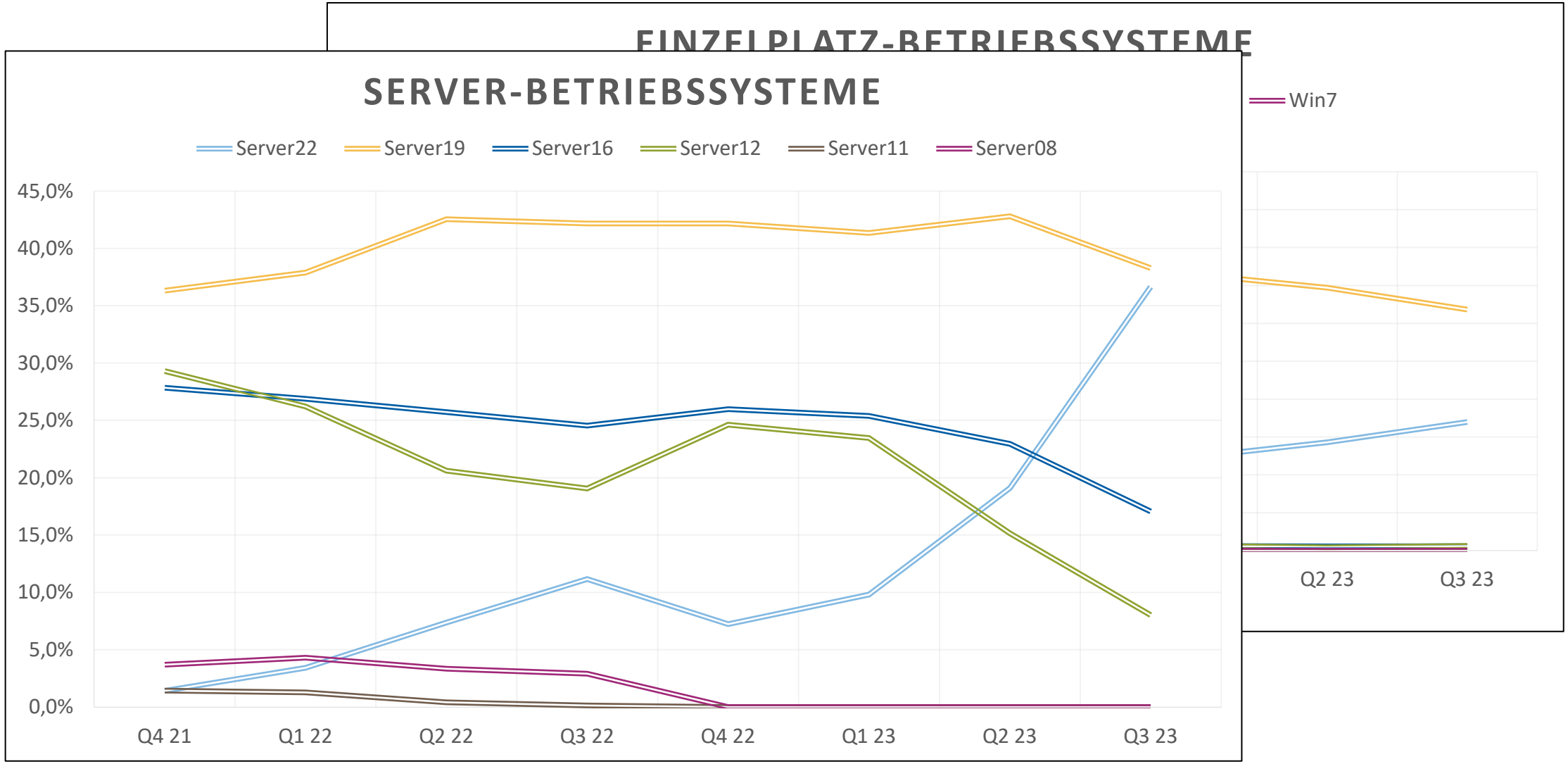

Technische Scout-Blocks und Warnungen (1)

Betriebssystem-Block

- ✓ Windows Clients: **Windows 8.1 oder kleiner**
- ✓ Windows Server: **Windows Server 2012 R2 oder kleiner**

Unterstützte Betriebssysteme

- ✓ **Win 10, 11**
- ✓ **Windows Server 2016, 2019, 2022**

Warnung bei 32bit-Betriebssystem-Architektur (neu)

- ✓ Ab JEV 2025 werden voraussichtlich nur noch 64bit-Betriebssysteme unterstützt
- ✓ Trifft aktuell nur noch auf Windows 10 - 32bit zu

Link zu den Systemvoraussetzungen:
https://www.lexware.de/systemvoraussetzungen/

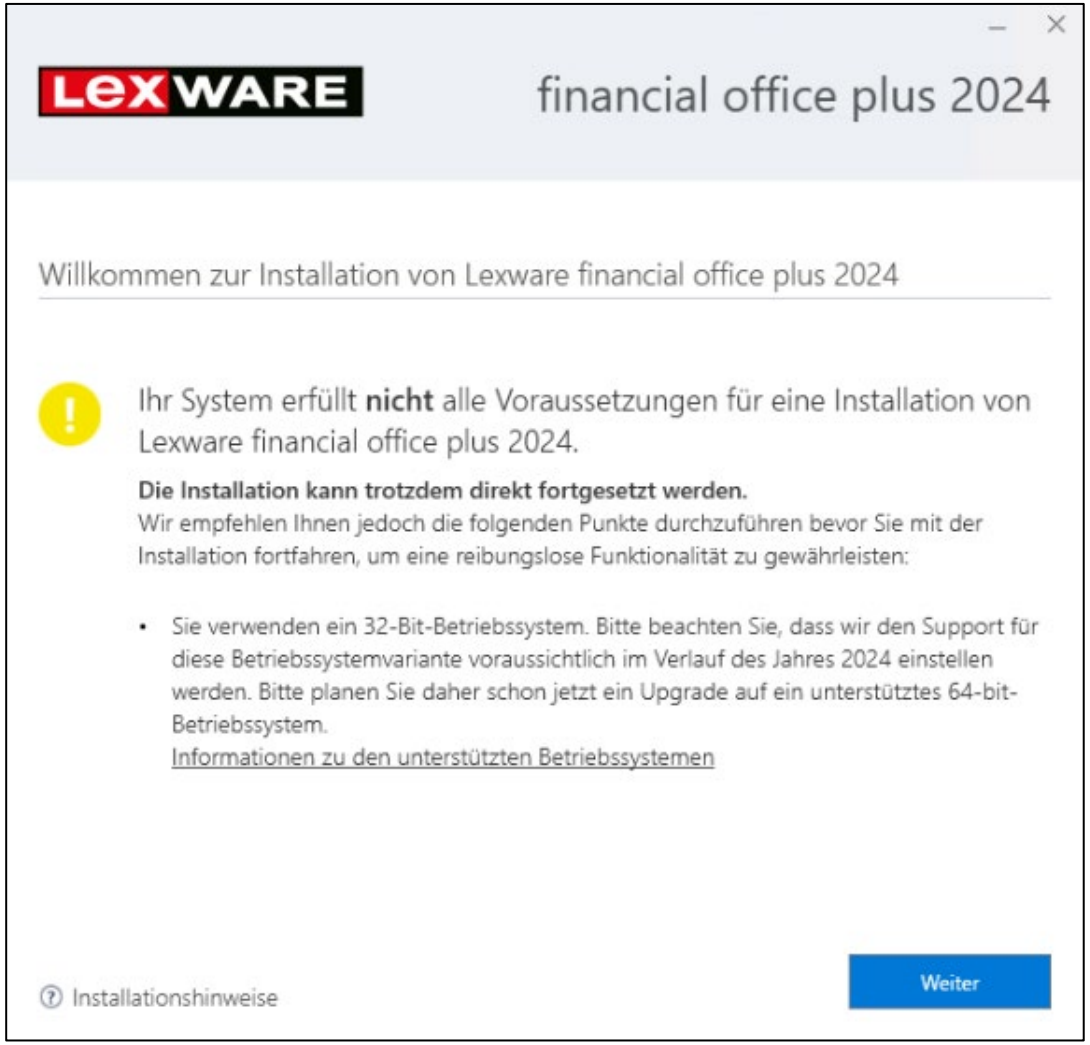

Technische Scout-Blocks und Warnungen (2)

Neue Warnung bei Unterschreitung des empfohlenen Arbeitsspeichers

- ✓ **Warnung (neu)** erscheint bei Unterschreiten von 8 GB für Sybase-Produkte bzw. 4 GB für alle anderen (Basis/Plus)
- ✓ **Block (unverändert)** erscheint bei Unterschreiten von 1.000 MB
- ✓ **Empfohlene RAM-Ausstattung:**
  Server: 16 GB
  Sybase-Client: 8 GB
  Consumer-Produkte (Basis/Plus): 4 GB

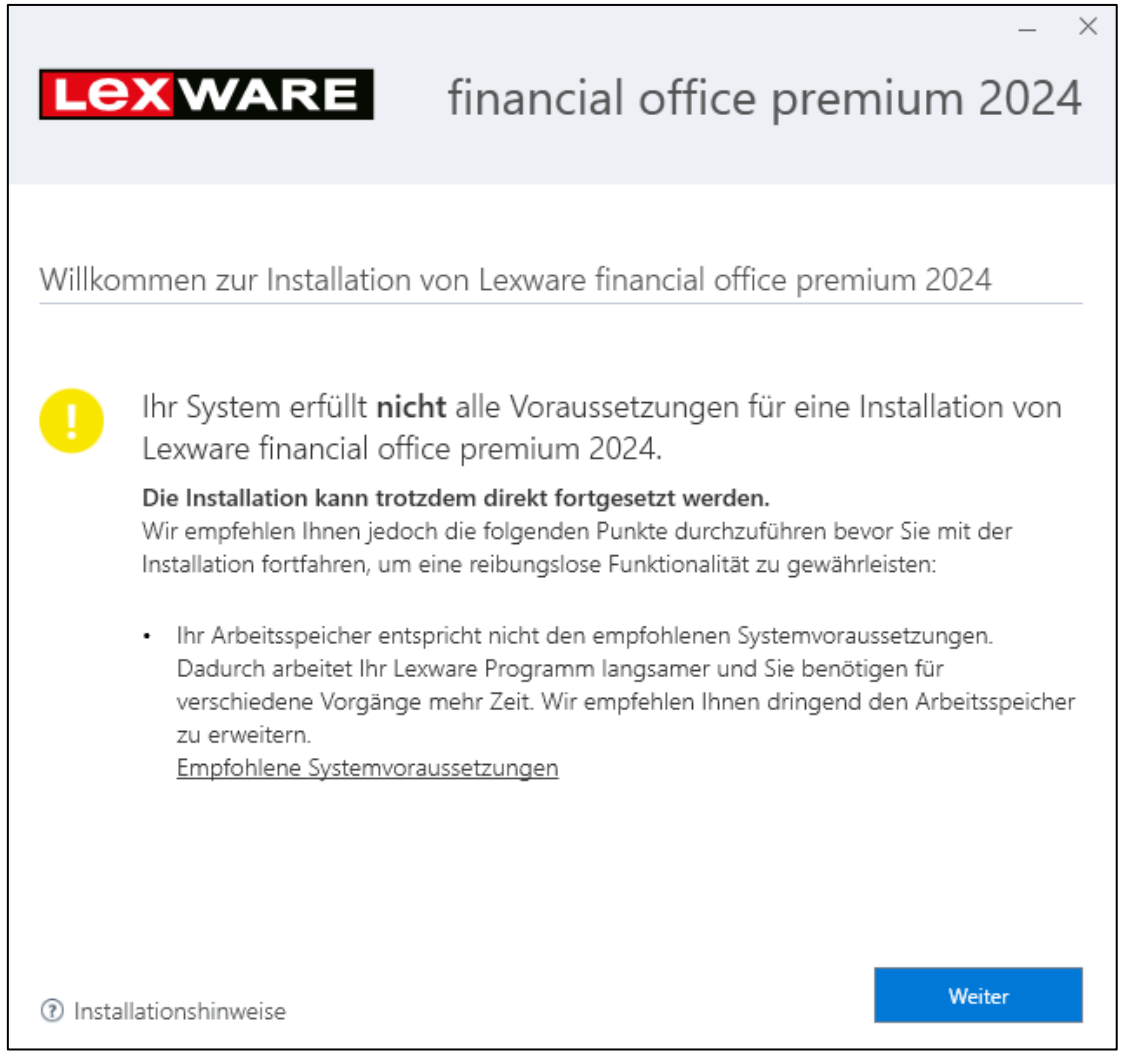

Technische Scout-Blocks und Warnungen (3)

.NET-Framework-Version (unverändert)

- ✓ Minimal vorausgesetzt: **.NET-Framework 4.8**
- ✓ (aktuell keine Warnung implementiert)

Prerequisite Bootstrapper installiert .NET 4.8 (falls nicht vorhanden)

- ✓ Betrifft nur: **Windows Server 2016/2019 RTM**
- ✓ Installation erfordert Neustart des Servers

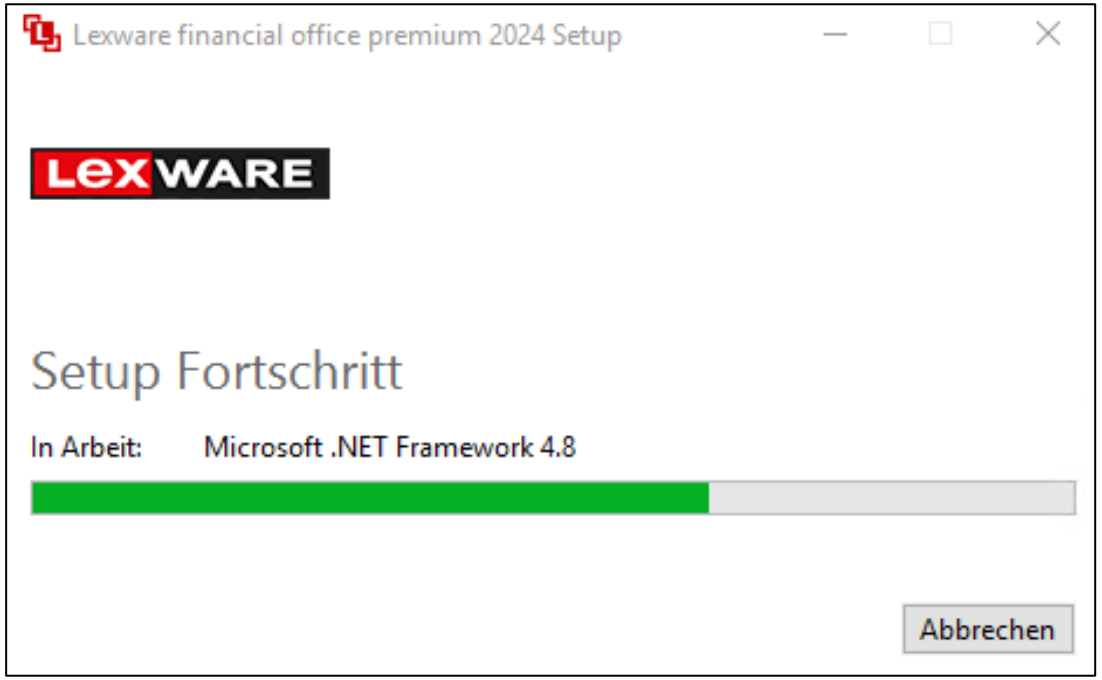

Migrationsversion (Update von einer Altversion)

Neuer Prozess bei Migrationsversionen

- ✓ **Aktualisierter Block-Screen**, wenn vorhandene Programmversion zu alt ist
- ✓ **Link zeigt jetzt auf FAQ**, nicht mehr auf zwischenversion.lexware.de
- ✓ Datenbank-Migration nur durch den Partner oder Lexware Support möglich
- ✓ **Folgende drei Optionen sind möglich**:
  Entweder **ohne Alt-Daten neu starten** oder Durchführung der **DB-Migration durch Support** beauftragen (kostenpflichtig) bzw. Kontakt mit Fachhandels-Partner aufnehmen

Link zur FAQ:

https://www.lexware.de/support/faq/faq-beitrag/000002495/

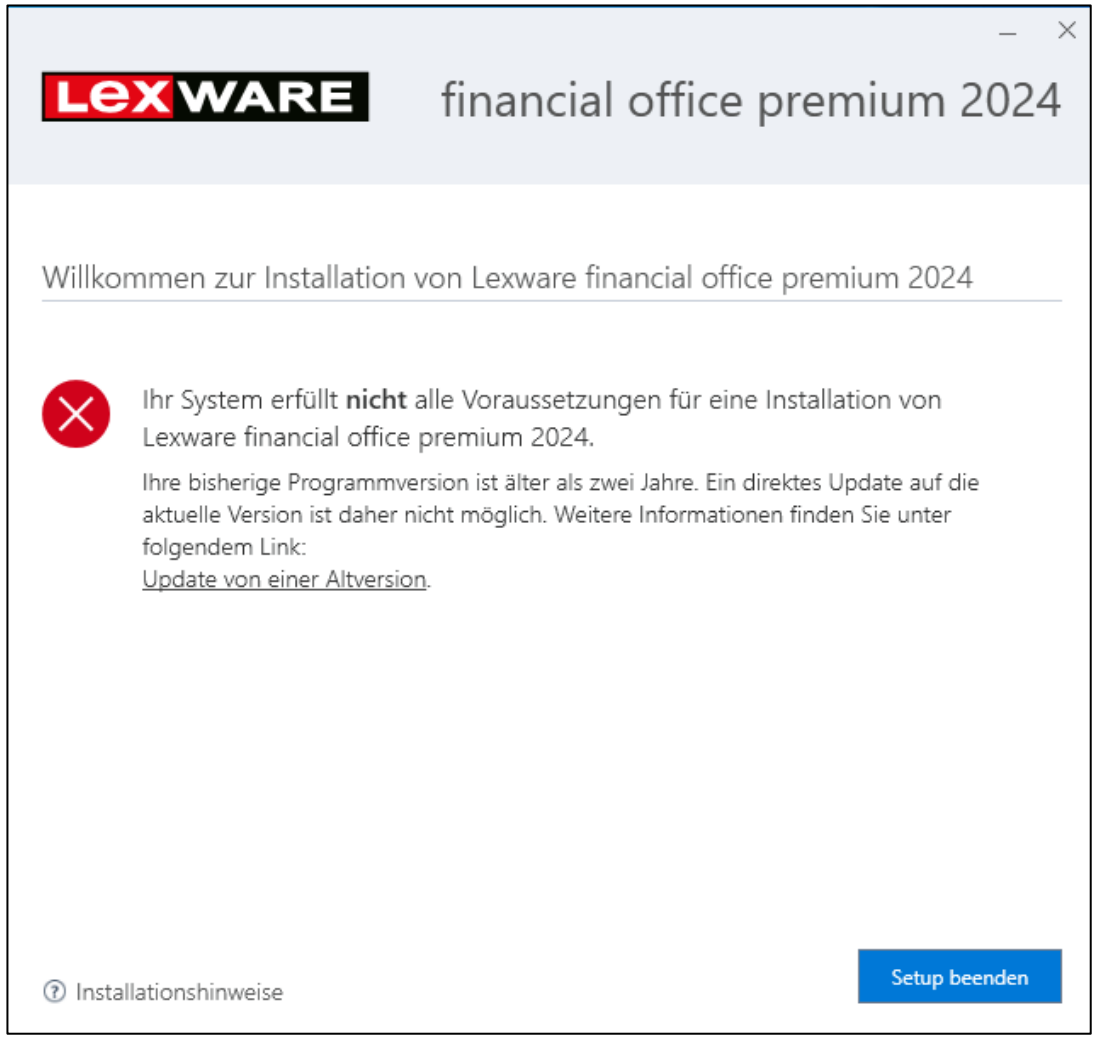

Änderungen im Setup – Ankündigung von LISA-Update

Verbesserte Ankündigung von LISA-Updates

- ✓ Benutzer kann Installationszeitpunkt wählen, z.B. wenn Admin-Rechte verfügbar sind.

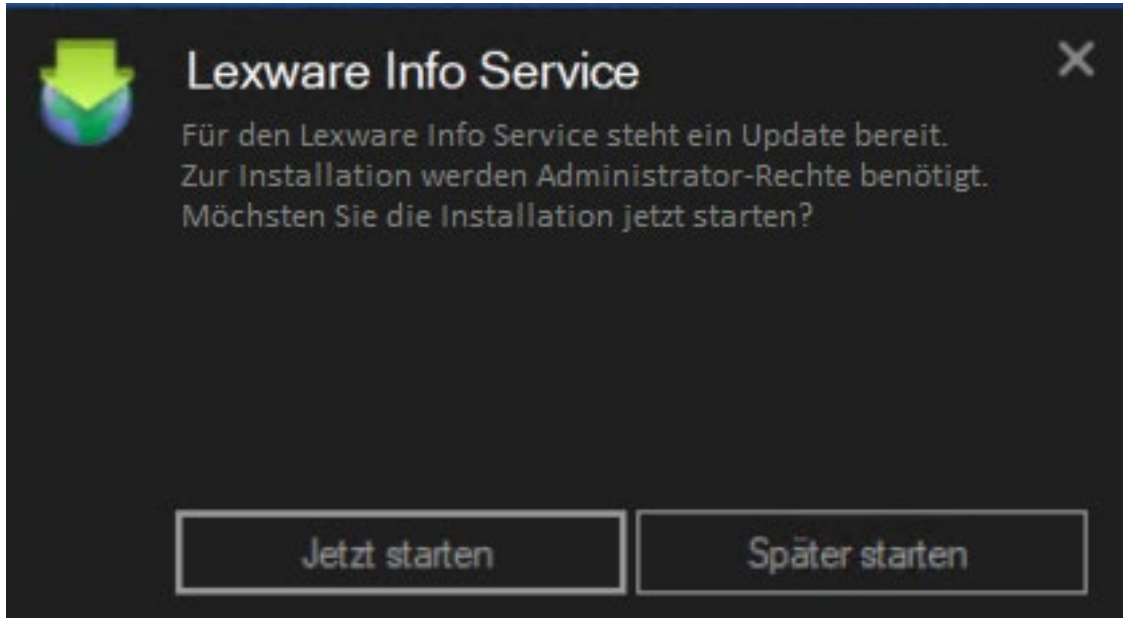

Sonstige technische Änderungen

Microsoft Office

- ✓ Keine Unterstützung für Microsoft Office 2013 (Support-Ende)

Keine Produktion von CDs oder DVDs

- ✓ Keine Auslieferung von Datenträgern mehr
- ✓ Box im Handel enthält Downloadlink und Seriennummer

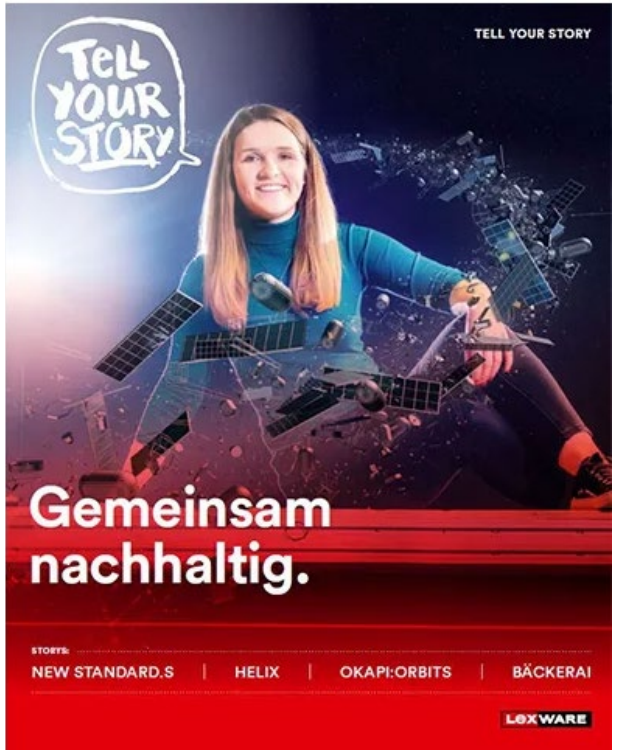

Systemvoraussetzungen der Version 2024

Produktgruppe	Lexware neue steuerkanzlei (Premium-Line)	Lexware business Produkte als Netzwerklösung (Pro-Line und Premium-Line)	Lexware business Produkte als Einzelplatzlösung (Plus-Line auf Sybase Technologie)	Lexware Produkte auf Basis/ Plus (Basis-Line und Plus-Line)
Produkte im Detail	neue steuerkanzlei	büroservice komplett (einzelplatz), financial office premium (handwerk), financial office pro, business pro, buchhalter premium, buchhalter pro, anlagenverwaltung pro, lohn+gehalt premium, lohn+gehalt pro warenwirtschaft premium, handwerk premium, warenwirtschaft pro, reisekosten pro, fehlzeiten pro	financial office plus hw business plus reisekosten (plus) fehlzeiten handwerk plus	lohn+gehalt (plus) faktura+auftrag (plus) buchhalter (plus) financial office (plus), anlagenverwaltung, kassenbuch
Betriebssystem	Microsoft® Windows® 10 / Windows® 11 (jew. dt. Version) Windows® Server 2016 / Windows® Server 2019 / Windows® Server 2022 *(jeweils 64 bit Variante)*	Microsoft® Windows® 10 / Windows® 11 (jew. dt. Version) Windows® Server 2016 / Windows® Server 2019 / Windows® Server 2022	Windows® 10 / Windows® 11 (jew. dt. Version)	Windows® 10 / Windows® 11 (jew. dt. Version)
Prozessor	2,40 GHz oder schneller (Intel® oder AMD®)	2,0 GHz oder schneller (Intel® oder AMD®)	2,0 GHz oder schneller (Intel® oder AMD®)	2,0 GHz oder schneller (Intel® oder AMD®)
Arbeitsspeicher	Server: mind. 8 GB RAM, Client: mind. 4 GB RAM, empf. 8 GB RAM	Server: mind. 8 GB RAM, Client: mind. 4 GB RAM, empf. 8 GB RAM	mind. 4 GB RAM empf. 8 GB RAM	mind. 4 GB RAM
Grafik	Auflösung mind. 1280x1024	Auflösung mind. 1280x1024	Auflösung mind. 1280x1024	Auflösung mind. 1280x1024
Festplatte	Mind. 50 GB freier Festplattenplatz (davon mind. 5GB auf dem Systemlaufwerk)	Mind. 20 GB freier Festplattenplatz (davon mind. 5GB auf dem Systemlaufwerk)	Mind. 20 GB freier Festplattenplatz (davon mind. 5GB auf dem Systemlaufwerk)	Mind. 10 GB freier Festplattenplatz
Sonstiges	Internetzugang und Produktaktivierung erforderlich	Internetzugang und Produktaktivierung erforderlich	Internetzugang und Produktaktivierung erforderlich	Internetzugang und Produktaktivierung erforderlich

https://www.lexware.de/systemvoraussetzungen/

Release-Planung Version 2024*

JEV 2024	Update Januar	Update Februar	Update April	Update Juni	Update Juli	Update Oktober	JEV 2025
	•Features •DB-Update	•Features	•UV Stammdaten •Kassenfusion	•Features •DB-Update •Zwischenversion	•UV-Stammdaten •Kassenfusion	•UV-Stammdaten •Kassenfusion	
ab KW 42 Oktober 2023	**KW 1** Januar 2024	**KW 6** Februar 2024	**KW 14** April 2024	**KW 23** Juni 2024	**KW 27** Juli 2024	**KW 40** Oktober 2024	

WICHTIG

Die Funktionssperren werden in der Version 2023 zum 31.03.2024 aktiv

*ES HANDELT SICH UM EINE VORLÄUFIGE TERMINPLANUNG. ÄNDERUNGEN VORBEHALTEN.

Lexware unterstützen

Feedback ist uns wichtig!

Lexware - alle Neuerungen auf einen Blick

Release Notes

Sämtliche Neuerungen zu allen Updates für die Lexware onPremise Produkte finden Sie hier:

www.lexware.de/neu

SCAN ME

Ihr Partner vor Ort

Services, Angebote & Kontakt

ERFOLGSBÜRO
ALEXANDER DILLY

Veranstalter

ERFOLGSBÜRO
ALEXANDER DILLY

Erfolgsbüro Dilly

Lexware Gold Partner

Zülpicher Str. 305

50937 Köln

GOLD
LEXWARE
PARTNER

So-geht-Lexware unser YouTube-Kanal

Testen Sie lexoffice!

lexoffice
BUSINESS
PARTNER

Referent:

Alexander Dilly
Bachelor of Arts
Bilanzbuchhalter (IHK)

Erfolgsbüro
Frau Maria Weigandt
Zülpicher Str. 305
50937 Köln

Telefon 0221 / 941 8882

info@erfolgsbuero.de

www.erfolgsbuero.de

cobra®
SALES PARTNER

EXKLUSIVER
PARTNER
von
HAUFE.

Angebote und Services rund um Lexware

ERFOLGSBÜRO
ALEXANDER DILLY

Beratung – Training - Schulungen

- ✓ Buchhaltung und Lohn & Gehalt
- ✓ Reisekosten & Fehlzeiten
- ✓ Faktura & Warenwirtschaft
- ✓ Hausverwaltung

Angebote

- ✓ **Lexware** und **Haufe** über uns **günstiger!**
- ✓ Lexware – vor – Ort auch im Juni!
- ✓ **Testzugänge** für Lexware und lexoffice!

Referent:

Alexander Dilly
Bachelor of Arts
Bilanzbuchhalter (IHK)

Erfolgsbüro
Frau Maria Weigandt
Zülpicher Str. 305
50937 Köln

Telefon 0221 / 941 8882
info@erfolgsbuero.de
www.erfolgsbuero.de

GOLD LEXWARE PARTNER

Herzlichen Dank für Ihre Teilnahme!

ERFOLGSBÜRO
ALEXANDER DILLY

LEXWARE VOR ORT