

Lexware reisekosten pro 2021

Die professionelle Reisekostenabrechnung für kleine und mittlere Unternehmen.

Ob In- oder Auslandsreise, mit dieser netzwerkfähigen Software erstellen Sie alle Reisekostenabrechnungen schnell und steuerlich korrekt. Mit Lexware myCenter* erfassen Innen- und Außendienstmitarbeiter ihre Dienstreisen und Belege komfortabel im Webbrowser über das Intranet (Firmennetzwerk) oder dem Internet.

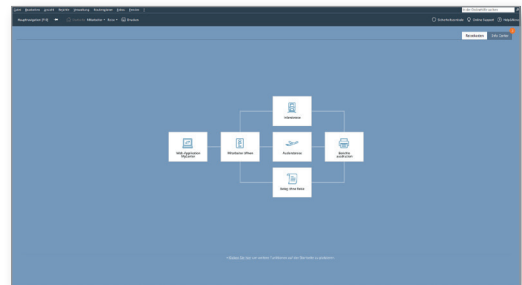
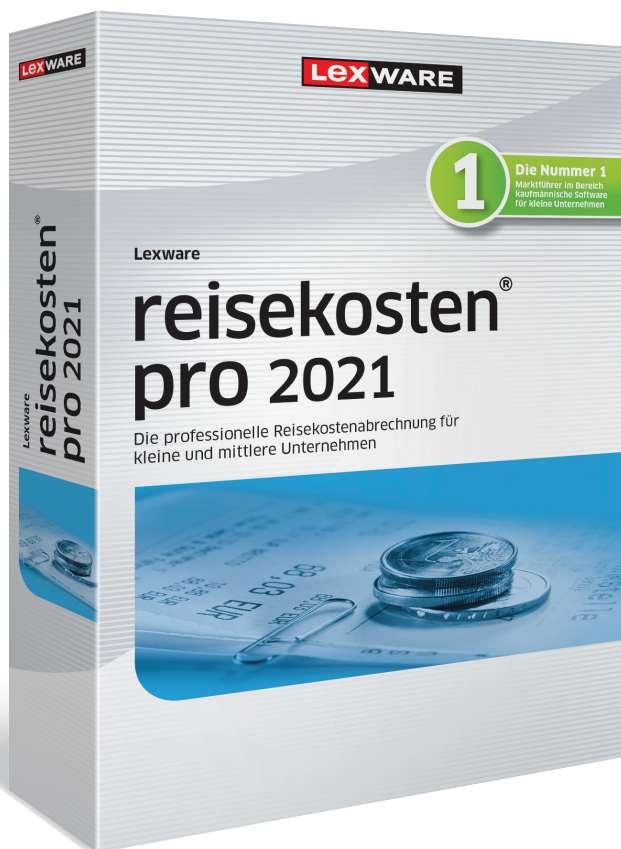

Maximale Klarheit

Die Startseite bietet Ihnen alle Kernfunktionen auf einen Blick. Intelligente Dialog-Assistenten unterstützen die tägliche Arbeit.

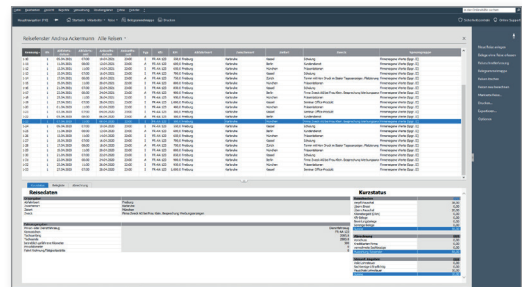

Maximale Effizienz

Ihre Aufgaben erledigen Sie im Handumdrehen. Das übersichtliche Reisefenster mit Schnellberechnung steht Ihnen an zentraler Stelle zur Verfügung.

Lexware reisekosten pro 2021

365 Tage Laufzeit

Empf. VK: € 603,90
(€ 718,64 inkl. 19 % MwSt.)

Unbegrenzte Laufzeit

Empf. VK: € 502,80
(€ 598,33 inkl. 19 % MwSt.)



Zielgruppe

Alle Unternehmensgrößen, alle Branchen

Lexware reisekosten pro 2021

Die wichtigsten Leistungen auf einen Blick

Basisfunktionen

- Komplette Reisekosten-abrechnung für In- und Auslandsreisen (empfohlen für bis zu 500 Reisende)
- Zahlungsverkehr
- Datenbank mit allen gesetzlichen Pauschalen, Ländern und Währungen
- Anpassung an individuelle Reisekostenrichtlinien gemäß firmenspezifischer Anforderungen
- Online-Routenplaner (D/EU) inklusive Stadtpläne mit automatischer Übernahme der Reisedaten (powered by YellowMap)
- Rechtssicherheit – alle gesetzlichen Pauschalen und gesetzeskonforme Berechnungswerte für das aktuelle Abrechnungsjahr
- Integrierte Plausibilitätsprüfungen
- DATEV-Export-Schnittstelle
- Anbindung an Microsoft® Office
- Betriebsprüfer-Export
- Import über ASCII von Personal-, Reisedaten, Kostenstellen, Kostenträger und Fahrzeugen
- Automatische Ermittlung der pauschal versteuerbaren Beträge und Sachbezugswerte
- Schnellerfassung von Reisedaten
- Integriertes Fahrtenbuch inklusive Kfz-Verwaltung
- Bearbeitungsstatus vom Reiseantrag bis zur Abrechnung jederzeit abrufbar
- Belegerfassungssystem mit Einzelbelegverwaltung, inkl. aller steuerlichen Besonderheiten
- Verwaltung nach Projektgruppen und Belegaufteilung nach Kostenstellen
- Statistikmodul für Kosten- und Budgetkontrolle durch umfangreiche Auswertungen

Mehrwertfunktionen

- Schnittstelle zu anderen Lexware-Programmen (Lexware buchhaltung pro, Lexware lohn+gehalt pro)
- Professionelle Anbindung von Außendienstmitarbeiter an die Reisekostenabrechnung, durch die Erweiterung der Software um die Anzahl von myCenter-Lizenzen pro Außendienstmitarbeiter (separat erhältlich)

Zusatzfunktionen der Lexware professional line

- Client-/Server-Lösung (3 Arbeitsplätze inklusive)
- Kostenlose Beratung zu Installation und Technik
- SQL-Datenbank von Sybase
- Zentrale Firmen- und Mitarbeiterverwaltung
- Geeignet zur Verwaltung mehrerer Firmen
- Vereinfachter Datenimport aus elektronisch geführten Fahrtenbüchern

* Mit Lexware myCenter hat jeder Mitarbeiter Zugriff auf seine Reisedaten – 5 Mitarbeiterlizenzen inklusive (Lizenzen erweiterbar)

Unser Versprechen

- ✓ Sie erhalten alle Updates kostenlos
- ✓ Sie arbeiten mit einer topaktuellen Software
- ✓ Sie berücksichtigen alle aktuellen Gesetze

Konditionen

365 Tage Laufzeit

Innerhalb der 365-tägigen Nutzungsdauer haben Sie Zugriff auf den vollen Leistungsumfang der Software und erhalten alle Updates kostenlos. Nach Ablauf der Nutzungsdauer muss diese kostenpflichtig verlängert werden. Ansonsten können Sie nur noch auf Ihre Daten zugreifen, das Programm aber nicht mehr nutzen.

Konditionen

unbegrenzte Laufzeit

Innerhalb der Abo-Laufzeit haben Sie Zugriff auf den vollen Leistungsumfang der Software und erhalten alle Updates kostenlos. Die Mindestlaufzeit des Abos beträgt 365 Tage. Nach Ablauf verlängert sich die Laufzeit automatisch um weitere 365 Tage. Eine Kündigung ist jederzeit möglich. Sie wird jeweils zum Ende der Abo-Laufzeit wirksam. Anschließend können Sie nur noch auf Ihre Daten zugreifen, das Programm aber nicht mehr nutzen.

Technische Daten

Windows® 8.1 / Windows® 10 (jew. dt. Version) | Windows® Server 2012 / Windows® Server 2012 R2 / Windows® Server 2016 / Windows® Server 2019 | Prozessor 2,0 GHz oder schneller (Intel oder AMD) | Server: 4 GB RAM | Clients: mind. 2 GB RAM (4 GB empf.) | Grafikauflösung mind. 1280x768 | DVD-Laufwerk | Mind. 20 GB freier Festplattenplatz (davon mind. 5GB auf dem Systemlaufwerk) | Internetzugang und Produktaktivierung erforderlich. | Die 365-tägige Nutzungsdauer ist gültig bei Installation bis 31.01.2022.